

2
11 Juli 1907
81-617

Opmaalingschefen i Kristiania

gjør vitterligt: Aar 1907 den 18^{de} April blev i Henhold til § 13 i „Lov om Bygningsvæsenet i Kristiania af 26 Mai 1899“ en Kart- og Opmaalingsforretning afholdt over en Del af Grundene N^o 49 Bogstadveien

og administreredes af Undertegnede i Overvær af Vidnerne Kj. Th. Johansen

og var alle Vedkommende skriftlig indvarslet efter Berømmelse saalydende:

Efter Rekvisition af Advokat Hieronymus Heydahl
bliver Aar 1907 den 18^{de} April kl 9 1/2 Tim. en Kart- og Opmaalingsforretning at afholde paa Grundene Matr.-No. 49 Bogstadveien

hvortil som Interesserede varsles at møde:

Rekvisent Advokat Heydahl Kansel modtaget 16/4 1907 } Heydahl
En af N^o 49 Bogstadveien }
11 Hammestads Gade } Kr. Delfin.

Kristiania Opmaalingsvæsen veske Distrikt 16/4 1907

Hjalmar Torp

H. A. Wang

At ovenstaaende Personer er varslet bevidnes:

Kristiania 16^{de} April 1907

K. Johansen

BETALT
2-101 1907
FOR KAMMEREN

Ved Forretningen modtog Advokat Hieronymus Heyudaahl, Bygmester G. Andersen og Overretssagfører Delphin. Advokat Heyudaahl bad opmaalt en nærmere bekvemt Del af Grunden, og fandtes Grænsene mod Nord 7.85 Møbu - 46.30 Møbu - mod Vest 32.75 Møbu - mod Syd 52.20 Møbu - mod Øst 32.35 Møbu. Indholdet heraf er 1733.10 Kvadratkubiter, der forbeholdes N: 49 Bogstadvæn og gives særskilt Møbt N: 29 Jac. Nalls Gade. Af det opmaalte Møbt bliver i sin Tid 532.90 Kvadratkubiter at afgive til Gade. Kartforretningerne af 22 April 1899, hvorved 2 Parceller gives særskilte Møbt N: 29 Jac. Nalls Gade og 13 Hamnustads Gade, bliver at kassere. Diagonalen maattes, Nordlinien opsattes efter Bykartet.

Forretningen sluttet.

Hjalmar Torp.

H. N. Wang.

K. Johansen.

K. Johansen.

For Opmaalingen Kr. 25.00
 „ Kartet „ 15.00
 „ 1. Delelinje „ 3.00
 Til Byfogden „
 „ Kartvidner „ 1.60

Kr. 44.60

BETALT
2 - MAJ. 1907
FOR KÆMNEREN

[Handwritten signature]

Saaledes at være udfærdiget overensstemmende med protokollen, bekræftes under haand og segl.

Hjalmar Torp



Laudat bei Notarius 1^{te} Maj 1907.

Skæft

over

en del af grunden nr 49 Bogskadveien,
hvilken del indeholder 1733,10 m²

og gives

særlig mælt. nr 29 Jacob Dalles gade.
1/500 s. sk.

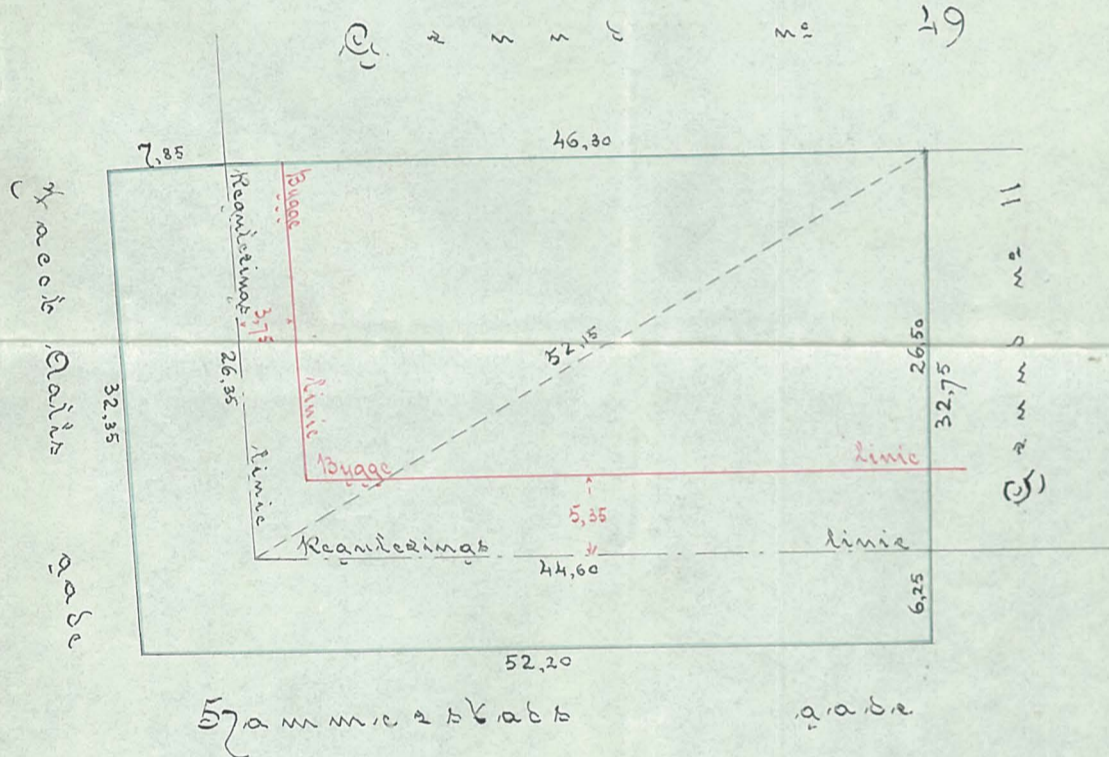

71000
65400 4300/8

150
25
150

Læst ved Thinglysningsting for Christiania den 11 Juli
1907 indført i Pantebog N. 81 Bl. 617 og ekstraheret i Realre-
gister Nr IV Bl. 226 og R. R. III Bl. 226 samt i Ejendomsarkivet
15^{te} Bind Bl. 82.

For Thinglysning betalt til Statskassen 3 - tre - Spore.

Christoffersen

Fremlagt 27 August 1907 ved Thinglysning af Skjøde
til Bygmester Gønder Andersen,
der er antegnet som Eier i Christiania Bys Grundmatrikuls
5^{te} Bind, Bl. 82.

Uden Betaling.

Christoffersen

Fremlagt 18. Decbr 1919 ved Thinglysning af S.
til O. J. Holaksand
der er antegnet som Eier i Christiania Bys Grundmatric
5 Bind, Bl. 82.

Udøst Betaling.

F. Thimelf

Christiania Bys Grundmatric
5 Bind, Bl. 82.
Udøst Betaling.

Christiania Bys Grundmatric

Christiania Bys Grundmatric

19/10/01
Jnl 34

Bygge-Anmeldelse.



Bygningskommissionen har under 21de Juni 1899 for Anmeldelse angaaende Nybygning, Til- og Paabygning samt Hovedreparationer vedtaget dette Schema (Nr. 1), som af Anmelderen skal nøiagtig udfyldes for hver Post, og indleveres med Bilag i 2 Exemplarer tilligemed Anmeldelsesgebyr. For de Poster, som ikke vedkommer det anmeldte Arbeide, anføres dette udtrykkelig. Alle Maal, som er nødvendige for at prøve Bygværkets Lovmedholdighed, skal være indskrevet i Tegningerne og angivet i Texten. I Planerne maa det anvendte Materiale for Vægge være betegnet paa kjendelig Maade, f. Ex. særskilt for Murværk, Bindingsværk, Træ, Rabitz, Monier, Beton osv. I Façadetegning og Snit angives det bestemte Plan for Gaardsplads, Fortoug og ligeledes Dybde for Kjældergulv, Area og Fundamenter, alt tydelig med indskrevne Maal, særlig Dybden ved alle Nabogrændser. Endvidere Bygningens og Etageres Høider m. V. Tegningerne skal være udført paa stærkt Papir eller Lærred og daterede samt signerede. **Anmeldelsen indsendes gennem Bygningsinspektøren.**

J.-Nr.

Til

Bygningschefen.

I Henhold til Bygningslovens § 25 anmeldes herved, at efternævnte Byggearbeider agtes udført paa

Matr.-Nr. *29 Jacobs Sals Gade*

§ 25. Passus 1.

Vaareghus af stur

Passus 2

Litr. a. Fortegnelse over vedlagte Tegninger og Bilag, cfr. § 46 Passus 3, § 52 og § 68 Passus 2.

4 Blad Tegninger (Kjælderplan 1^{ste} etg. Plan, 2^{den} 3^{de} 4^{de} etg. Plan, Snit, Façade samt Situationsplan) Balthorschema

Litr. b. Forklaring over Arbeidet, cfr. §§ 71 Litr. b. 73, 76 Litr. 2, 78, 84 m. Fl. og Beskrivelse over Grundens Beskaffenhed, cfr. §§ 76 Passus 2, 78, 58 og 84.

*Vaareghus i 4 Etager.
Fjeld*

Litr. c. Byggelinie. Afstand fra Reguleringslinie. Passager. Villabebyggelse, cfr. § 6 Passus 5, 6, 7, 8, 9, 10.

ligger indefor Reguleringslinien med matr. med Jacobs Sals Gade og matr. med Hammerstadgaden cfr. Tegningerne -

Litr. d. Stabilitetsberegninger
for Konstruktioner og Ma-
terialier, cfr. §§ 57, 87,
88 og 89.

Til Maltekædeliggere og Bygningsdrager anvendes
I 12 der gaar det Ynforkant Stær og forsynes med en
dekkplade 26 x 26 cm 2 med en Ligevad for Underlag plade
i Forbaut Stær. Til Forbrændingsdrager anvendes 2 I 28
i Facaderæggen til Gaard og Gade og 2 I 30 i Midd-
ræggen som endskævt paa Plan af. ~~Balken~~ ²³ ~~konstruktion~~

§ 14. Gaden Oparbejdelse.

Gaden er oparbejdet. -

§ 30. Passus 1 og 4. Gaden Bredde,
cfr. § 6 Passus 3, Forhusets
Høide.

= 15,70 m.

= 15,70 m.

~~Passus 7. Side- og Bagbygning-
gers Høide, ligeoverfor liggende
Bygningers Høide, Gaards-
rummets Tværmaal og Middel-
høide under Gaden.~~

er 9 mtr. og 0,40 mtr. over Gaden. -

§ 31. Passus 1. Afstand fra Nabo.

Ligger i Nabo Grundse.

§ 39. Kloakledning og Kummer.

som paa Tegningen vist en Kær i Gaarden
samt et Stig i Bryggerhus. -

§ 40. Passus 1, 2 og 6. Uoverdækket
Gaardsrums Størrelse, Bebyg-
gelsens Areal, cfr. § 94.

Gaardsrum mere end belæst. -
607 mtr. ²

§ 41. Passus 1. Fundamentets Dybde,
Dimensioner, Beskaffenhed og
Udførelse.

1 mtr. under Terræn udført af Beton 0,80
dybt i Blanding 1:5:7. og til Terrænhøide
og besværes udvendigt med Goudron. -

Passus 3. Isolation.

Isolationspap i Gældermure og under
1ste Etg. Bjælkelay. -

§ 42. Passus 1 og 2. Etagehøider,
Rummenes Gulvflade og Lys-
areal.

Gælder 2,20 (Bryggerhus 2,25 med påsat Tag)
1ste 2de 3de og 4de Etg. 3 mtr. i højet. Gulvflade og
Lysareal som Tegningen viser. -

Passus 3. Beskyttelse mod Kulde
for Lofts- og Portrumsværelser.

dobbelt Bjælkelay med dobbelt Skubloft over Porten

Passus 5, 6 og 7 og § 43
Passus 1 d. Ventilation,
Overlys.

2 1
Ventilatorerne ventileres og Lys skaffes ved
Afbryngelse af Glas i Overfyldning i Arven
Trapperummen ventileres gennem Ventilator-
erne under Loft. -

§ 43. Passus 1, Litr. a og b. Kjælder-
rum til varigt Ophold for
Mennesker, cfr. § 41 Pass. 6.
Passus 1, Litr. c. Areaer, cfr.
§ 48 Passus 3.

§ 45. Passus 1 og 2. Hovedindgang
og Indkjørsel.

af Lovbemalet Skiltelse

§ 46. Passus 1. Lysgaarde.

~~Passus 3. Antal Heisanlæg med
særskilt Anmeldelse.~~

§ 47. Passus 1, 2, 3 og 4. Indvendige Trapper. Bredde, Stigningsforhold. Hovedtrappens Bredde imellem Rækværk.

3 Hovedtrapper af Jern med pudsset Tæg
3 Betrapper af Træ der fører til Loft og
udskvaldes, sandtlegge Trapper er af Løvbefalels
Skivelse og faar 18 1/3 som Optæit og er 28 cm.
Indtriu.

~~Passus 10. Fritrapper.~~

§ 48. Passus 1. Udvendige Trapper, Fremspring og Høide, cfr. § 6, Passus 3. Kjældernedgange. Passus 3, cfr. § 43 Litr. c. Areaer, Fremspring, Udstyr.

§ 49. Passus 1. Tagvinkler. *som Tegningen viser*
Passus 2. Tagformer.

§ 50. Udladning af Hovedgesims. *ca 0,40 m.*

§ 51. Tækning. *flad Tægsten eller Skifer*

§ 53. Balkoner, Karnapper, Portaler. *18 Balkoner med støbte ildfaste Gulve*

~~§ 56. Skure af Træ. Grundflade. Høide. Diemed.~~

§ 58. Passus 1. Bygning for større Antal Mennesker. *Yaavningshus med Leiligheder paa 3. V. & Hjort. Kildeb. Pigekammer alt i 4 Etager.*
~~Passus 3. Rum bestemte til ildelugtende Stoffe, cfr. § 2 Litr. b.~~

§ 59. Passus 1. Lokumer. *12. der reutcleres med Rir frit op over Taget forsynet med Wolperth's Fejer*

~~Passus 2. Stald, Fjøs, Grisehus.~~

§§ 61, 62 og 63. Indhegning, Rækværk og Afvisere. *Den del der udlægges til Have med Gaderne indhegnes*

§ 65. Skorstenspiber, Antal, Dimensioner. *Lodg*

§ 66. Lodpiber, Antal, Dimensioner. *Lodpiber som angivet paa Tegningen*

~~§ 67. Anbringere.~~

§ 68. Passus 2. Fabrikpiber, Tværsnit, Dimensioner, Fundamentering.

320
4
1320
25
1345
1870
1345
225

~~§ 71. Litr. b. Opvarmningsapparater,
-cfr. § 90 og § 74 Passus 1.~~

~~Litr. d 1. Bagerovn og Lign.,
-cfr. § 90.~~

~~§ 72. Gasovne.~~

~~§ 73. Dampkedler. Størrelse, Heste-
kraft, cfr. § 90.~~

~~§ 75. Passus 2. Trukne Røgrør.~~

~~§ 76. Passus 2. Hdsfarlige Anlæg, bi-
lagt med Beskrivelse, cfr. § 25
Passus 2, Litr. b.~~

~~§ 78. Industrielle Anlæg med Beskri-
velse, cfr. § 25 Passus 2,
Litr. b.~~

§ 84. Fyld i Vægge og Stubbeloft, cfr.
§ 25 Passus 2, Litr. b.

for here -

§ 87. Isolation af Jernkonstruktioner.

datches of Murværk eller Plaster

Bevidnelse fra den Ansvarshavende..... vedlægges.

Dette Byggearbejde er overensstemmende med Paabud i Lov af 27. Mai 1887 angaaende Nabo-
eiendomsforhold dens § 3, anmeldt for vedkommende Naboer.

Kristiania den *Mai 1907*

Eier: *Gunder Andersen*

Anmelder: *Gunder Andersen*

Adresse: *Valkyregaden 11*

Adresse: *Valkyregaden 11*

Ansvarshavende: *Gunder Andersen*

Adresse: *Valkyregaden 11*

ad matr. nr. 29 fac. Halsgd.

Bygningschefen meddeler, at anmeldelsen vil kunne approberes naar nedenfor angivte bestemmelser iagttages:

1. Opmaalingchefen har bestemt:

- " Hammerstads gd. bredde er 12,50 m. med 0,35 m. bygge-
- " linje paa begge sider. Høideforholdet af dens midt-
- " linje bestemmes ved den rette linje, som med en stig-
- " ning af 1:99,0 tages fra dens skæringspunkt med fac.
- " Halsgd. østside - dette punkt beliggende paa coten 54,7 -
- " til dens skæringspunkt med Sørgenfrigd. vestside -
- " dette punkt beliggende paa coten 55,7."
- " Fac. Halsgd. bredde er 15,70 m. med 3,75 m. byggelinje
- " paa begge sider. Høideforholdet af dens midtlinje
- " bestemmes ved den rette linje, som med en stig-
- " ning af 1:44,4 tages fra dens skæringspunkt med
- " Hammerstadsgd. midtlinje - dette punkt beliggende
- " paa coten 54,7 - til dens skæringspunkt med
- " Sørgenfrigd. midtlinje - dette punkt beliggende
- " paa coten 56,5"
- " Begge gader er paa nuværende tidspunkt i ubekendt rigt-
- " tige høideforhold, men ikke overtaget af byen."

2. Vand- og kloakvæsenet har godkendt kloakarbejdet.
Medfaldsledningerne fra husholdningerne må overalt anordnes saaledes, at de ogsaa i hvalderen ligger side ved side. De i bygningslovens § 39 omhandlede bestemmelser vedlægges.

3. Sundhedskommissionen har bestemt:

- " Enterne må skaffes adgang til elektrisk lys og telefon. Vedtagne regler for indredning af lokaler må befulgges."
- 4. " Eddesrum i hvalderen må efter § 43 par. 1 ikke gives mindre høide end 2,25 m. og efter § 40 overhales med jernbjælker."
- 5. " Støjkens hændelser rum må i hvalderen, i henhold til § 47 par. 5 afsluttes med gangen med en purrede de ved dækningsforsyning med en lukket dør

- „som herfra angivet med rodt paa hjaldenplanen.
6. „De ildfaste hovedtrapper maa i henhold til samme § afsluttes med kvæbet gule paa symbylker mod hjalden og ligesaa med loftet.“
7. „Engen ildfaste maa gives et mindre kvænit end 24×24 cm. cf. § 66 lit. a.
8. „Da gades skivningsforhold ikke er angivet paa tegningen for facaden mod fac. kalsyd., og der ikke nedlægges tegning af den anden facade, — findes det, at ^{1ste} bjælkelag overalt kommer i konstant højde over niveau.“
9. „Højkenriben i vinkelen skal flyttes saa pegeret ud for ildsted, ligeledes skal pegeret gives direkte adgang som angivet.“
10. „Skilleræggen mellem inderne i hjørnet skal udføres af 1 stens mur.“
11. „Eggen mellem pegeret i vinkelen samt skilleræggen mellem inderne skal udføres af ildfast materiale.“
12. „Luftriber for pegeret skal anvendes ~~for~~ som angivet ved 13.“
13. „Over vinduerne i vinkelen skal anvendes 2 N. P. 16.
14. „Spisekammervinduerne 11 skal støjtes for at erholde fornødne bærepillarer, dog kan højkenvinduerne udvides tilsvarende.“
15. „Ved pegeret skal pillaren mellem bryggervinduet og pegeret udvides til mindst $1\frac{1}{2}$ sten i vinkelen
16. „Bærefundamenterne skal mindst føres $2\frac{1}{2}$ meter ned under gades niveau og de øvrige fundamenter ned til fast fjeld.“
17. „Pillarene 10. skal forstærkes som angivet i hjaldenplanen.“
18. „Portumbjælkerne skal gives mindst 10 cm. oplæg og bjælkerne i gardsfacaden maa føres over højkenvinduet, som angivet.“
- „Pillaren mellem højkenvinduet og portabryning skal mures med hårdbrændt sten i cementmørtel

19. "Murbyghelserne maa udføres overensstemmende med § 292"
20. "Prinsbyen B skal flyttes fra hjørneguldeten for at opnå fornøden skyde for gulleren"
 "Fruinden byggetilladelse kan meddeles, maa gadebyg-
 "arbejdet være ordnet efter § 17 og kortforskriften
 "hvorhen."

Kristiania den 24^{de} juni 1907

O. Pjetke Høttermann

52

Hr. Gunde Andersen.

Nulshøjvej 2

Tillægsrendes Hr. Bygning-
 inspektøren efter skriftlig
 Samrådning.

Kristiania d. 8-8-07
 Gunde Andersen

ad. N. Nr. 29 Jacobsballe Gade.

Bygningschefen har med
 6^{de} d. d. meddelt Bygge-
 tilladelse for det her anmeldte
 Byggearbejde.
 De nødvendige Varselblænder
 ser, Byggetilladelsekortet
 samt Regler for Tagerligers
 Anbringelse nedlægges.

Kristiania d. 8-8-1907

O. Pjetke Høttermann

Hr. G. S. S. S. S.

G. Andersen.

Fra
Stadsingeniøren.

V. D. J.-No. 161-1907
Bilag.

Bil. 8

Gjenpart.

For den paa Grunden No. 29 Jacob Halsøgd

under 10. mai 1907 anmeldte Bygning afgives herved følgende Bestemmelser i Henhold til Kristiania Bygningslovs § 39.

1. Bygningen og Grunden maa forsynes med de i Loven paabudte Ledninger, som gives et Fald til Kloaken af mindst 1 cm. paa 60 cm. og skal, hvor de gaar gjennem Kjældere, tættes med Cement.

2. Drænsledningerne skal udgaa med en Stigning af mindst 1 cm. paa 100 cm. fra Bygningens Udtræksledning, hvor denne passerer Grundmuren, og maa her forsynes med Lerrørsvandlaas. At føre Drænsledninger ind i Kloakkumme i Kjælderen tillades ikke.

3. Kjældergulvene maa overalt ligge mindst 30 cm. høiere end Kloakledningens Overkant. Hvor der ikke anlægges Kjælder under Bygningen, skal der, medmindre Gulvet er betryggende isoleret, være et aabent Rum af mindst 60 cm. Høide, og Grundmuren være forsynet med de for Luftcirkulationen nødvendige Aabninger.

4. Kumme inde i Bygning maa ikke anbringes uden speciel Tilladelse og bliver da som Regel at anbringe i Kjældergange.

5. Alle Kumme maa mures vandtætte og glatpudses i Cement, saavel Bund som Vægge, og være forsynede med tætsluttende Jernlaag i Fals, forsaavidt de ligger inde i Bygning.

6. Vandlaase skal anbringes i den Kum, hvorfra Afløbsledningen udgaar til Gadens Kloak. Vandlaasen skal cementeres fast i Udløbsrøret, og maa Afstanden fra Kummenes Bund til Kloakens Underkant være 15 cm.

7. Ledninger fra Bad og Kjøkkenvaske skal forlænges i fuldt Tværsnit op over Taget og, hvor de gaar gjennem Kjældere, være beskyttede mod ydre Vold.

8. Badeledningernes — eller forsaavidt disse er forgrenet paa Kjøkkenvaskledninger — Vaskledningernes effektive Tværsnit skal mindst være lig Summen af Tværsnittene af samtlige Tilløbsrør.

9. Der skal anbringes S-Vandlaas med mindst 7 cm. Lukningshøide for hvert enkelt Badekar i de forskjellige Etager, og der skal desuden ved Ledningens Forbindelse med det øvrige Kloaksystem anordnes Lerrørsvandlaas.

10. Alle Kjøkkenvaske skal være forsynede med en faststøbt Rist med Huller af 0,75 cm. Diameter. Arealet af Ristens Aabninger skal være $1\frac{1}{2}$ Gang Afløbsrørets Tværsnit og udgjøre mindst 30 cm.². Under hver Kjøkkenvask, Servant og Urinal skal anbringes en S-Vandlaas, forsynet med Rensepluggen og efter en af Ingeniørvæsenet godkjendt Model. Den effektive Lukningshøide i en saadan S-Vandlaas skal være mindst 5 cm.

11. Alle Gulvvaske (Slug) skal kunne tilfredsstille følgende Fordringer:

- a. Gulvvaskens Udløbsaabning skal for Bryggerhuse have mindst 10 cm. og for almindelige Slug mindst 7,6 cm. Diameter, og skal Udløbsrørets Overkant ligge mindst 30 cm. under Kjældergulvet.
- b. Hullerne i Gulvvaskens Rist skal være 1 cm. i Diameter, og skal Arealet af Aabningerne i Risten udgjøre mindst 120 cm.².

c. Gulvvasken skal forsynes med Vandlaas af godkjendt Konstruktion; den maa have en Lukningshøide af 7,5 cm. og være saaledes indrettet, at der er Adgang til at stage Afløbsledningen fra samme. Anvendelse af løs Rist tillades ikke.

12. Man henleder Opmærksomheden paa Bestemmelserne i Sundhedsforskrifternes § 6, specielt sidste Passus, hvorefter der til Elv, Bæk, aaben Grøft eller Rende ikke uden Sundhedskommissionens Tilladelse maa gives Afløb for Substanser, der frembringer Stank eller er farlige for Sundheden. Fabriker og lignende Anlæg, fra hvilke saadanne Substanser eller Dampe afledes, skal for disse anbringe lukkede Render, der under Iagttagelse af de Betingelser, som Stadsingeniøren og Sundhedskommissionen opstiller, kan tillades at udmunde i de offentlige Kloaker. For deslige Tilfælde gjælder som almindelige Betingelser:

- a. Spilddamp fra Dampmaskiner maa aldrig afledes til Kloak, men bortføres gennem egne Ledningsrør ud i fri Luft over Bygningens Tag.
- b. Spildvandets Temperatur maa ikke overstige 35° C. naar det afledes til Kloak, og det maa ikke indeholde mere end $\frac{1}{10}$ pCt. fri Syre, Alkalier eller Salte.
- c. Fører Spildvandet stinkende Substanser, skal disse uskadeliggjøres ved at underkastes en Desinfektion eller Rensningsproces, forinden de tillades tilført Grundens øvrige Kloaksystem.
- d. Der kræves speciel Tilladelse for hvert enkelt Tilfælde.

13. Hvor Afløbet ikke fører til offentlig Kloak, maa enhver anden Anordning af Kloaksystemet staa for vedkommende Eiers egen Regning og Risiko.

Forøvrigt henvises til det for Anbringelse af private Afløb til offentlig Kloak i Kristiania gjældende Reglement og de dertil knyttede Cirkulærer fra Ingeniørvæsenet. Kloak og Drænering forlanges udført nøiagtig som angivet i Kjælderplanen, efterat denne er bleven approberet af Ingeniørvæsenet, og maa alle Ledninger være besigtigede og godkjendte af dette, forinden nogen Besigtigelse af Bygningen i Henhold til Sundhedsforskrifternes § 21, 2den Passus, finder Sted (cfr. Bygningslovens § 27, 13).

Kristiania, den 21^{de} mai 1904

(sign.) Lehr Mørbech

(sign.) Tommas Blæversen



Kristiania

Magistrat

Iste Afdeling.

1443.
07 I

I Følgende af Deres Skrivelse af
4^{te} d. M. meddeles, at de som Bestyrelse for de
paa bebyggelse Maat. N^o 29 Jac. Ralls Gade i Hen-
hold til Bestyrelse af Magistrat og Formand-
skab den 17^{de} d. vil have at asfaltere Forloget
laugs Anbygningen og udskifte Brostenene
i den betragtede Rendealen paa denne Side af
Jac. Ralls Gade og Kammerstrads Gade samt
udbede Kjørebane paa denne Strækning.

Forinden Byggearbeidet paabegyndes,
maa hos Magistraten stilles Sikkerhed for
Gadearbejdets Kostende, der af Veivdsenest er
anslaaet til Kr 7300.

Kristiania 23^{de} juli 1907

R. Klunghøj

E. W. Asmann

Mr Gunder Andersen.

Valkyriegaden 2.

Franzmann siddhant w. modhul
and kumbhul par lehr. buch. z. hertzen
and in stamm Nr. 2300.

Rev. August 31 Juli 1807

R. Klingenberg

F. No.

Byggetilladelseskort.

for det paa Matr.-No. 29 Tac. Salls Gd. anmeldte
og under approberede Byggearbeide.

Ifølge Bygningslovens §§ 25, 26 og 27 har den Byggende under Straffansvar efter samme Lovs §§ 97 og 98 skriftlig at begjære og modtage Tilsigelse til Fremmøde af **Reguleringschefen** forinden Arbeidet paabegyndes, til Paavisning paa Byggetomten af Gade- og Byggelinie samt af disses Høideforhold og har, derefter at nedsætte faste Salinger.

Gadelinien paavist Stokken begynde E. Engebretsen
For **Bygningsinspektøren** skriftlig mindst 2 Dage forud at meddele:

- a) naar der skal paabegyndes Gravningsarbeide.....
- b) Do. Anlæg af Fundamenter.....
- c) Do. Do. af Sokkelmuren i Terrænhøiden.....
- d) Do. Do. af Hovedkloaken.....
- e) Do. Do. af Biledninger.....
- f) hver Gang et Bjælkelag lægges og forinden Bygværket over samme fortsættes.....
- g) naar Tagtekning er fuldført og Piberne opmurede*)
Endvidere efter Udløbet af den ved Hjemmel af § 27 Passus 9 og 10 bestemte Frist**).
- h) Naar Gulvplankerne skal lægges over Stubbeloftsfylden.....
- i) Naar Dytning af Døre og Vinduer er foretaget og før Gerikter anbringes.....
- k) Naar Opførelse af større Ildsteder (cfr. § 90) skal paabegyndes.....

14/10-07 1ste Bilag. Tilsigelse
30/10-07 2det Bilag. Tilsigelse 14/11/07 3de Bilag. O. Hoffmann
11-2-07 4de Bilag. Tilsigelse
21/10/07 5te Bilag. Tilsigelse O. Hoffmann
24/10/07 O. Hoffmann

*) Forinden Betalingsattesten udstedes maa Kopier af de approberede Tegninger i fuld Overensstemmelse med den endelige Udførelse fremsendes cfr. § 27, Passus 6.
 **) Ved den i Henhold til § 27, Passus 9 og 10 foranstaltede Besigtigelsesforretning fremlægges Betalingsattesten forsynet med Kæmmerens Kvittering for Gebyret.

Forinden Bygværket eller nogen Del deraf tages i Brug har den Byggende efter skriftlig Begjæring hos Bygningsinspektøren (cfr. Passus 13) at erhverve dennes Tilladelse dertil samt Attest for det hele Bygværks Lovmedholdighed.

Dette Kort samt Bygningsanmeldelsen med Tegninger skal altid have tilstede ved Arbeidet til Paategning af Reguleringschefen og Bygningsinspektøren, hvorhos de vedlagte Stilladsforskrifter opslaaes paa et iøinefaldende Sted. — Naar Arbeidet har været standset skal der til Bygningsinspektøren ske Anmeldelse om dets Igjenoptagelse. Har Arbeidet været standset i 3 Maaneder eller derover maa ved skriftlig Henvendelse til Bygningsinspektøren hans Tilladelse indhentes til Igjenoptagelsen.

Kristiania den 8de August 1907
O. Bjørne-Hoffmann
Bygningsinspektør.



Færdigattest. F. Attest L.-No. 400.1907 U. II.
(Brugsattest). Vestre Distr. J.-No. 109.-u-

Kristiania Bygningsvæsen.

Herved bevidnes at nedennævnte at ~~det~~ for

Gibomager Gunders Andersen ved samme
anmeldte Bygningsarbeide paa Grunden Matr.-No. *13 Hammerstads Gade*
nemlig: *senere og de 29 Jacob Aals Gade*
Indmægning samt Udprægning af Tomten
for senere anmeldt Nybygning.

er lovmedholdig udført og kan tages i Brug i Overensstemmelse med den meddelte Approbation

Opmærksomheden henledes paa, at Bygningslovens § 25 Pass. 10 bestemmer:

Agtes Bygninger eller Dele af saadanne taget i Brug til andet Øiemed end forudsat i den allerede approberede Anmeldelse, maa, selv om ingen Forandring af Bygværkets konstruktive Dele agtes foretaget, særskilt skriftlig Anmeldelse gennem vedkommende Bygningsinspektør indgives til Bygningschefen og dennes Samtykke dertil være meddelt.

I Gebyr betaales til Bykassen:

In det Gebyr.

Kr

Kristiania den *20 de Dec br.* 1907.

O. Pjølke Holtermann
Bygningsinspektør.

Gebyr..... er betalt den

152/14

Fil

Her Bygningsinspektøren i vestre Distrikt

Hermed fremsendes nyt Forslag til Kloak-
arrangement for Nr. 29 Jacob Aalls Gade

Kristiania 25 Februar 1908.

Arbødigst
Günder Andersen
3 Hansen.

ad matr. nr. 29 Jac. Aalls gde.

Vand- og kloakvæsenet har godkendt det
forandrede kloakarrangement under henvisning til
paabegyning af 21^{de} mai f. a. - meddelt 30^{de} juni o. a.

Bria. 26^{de} febr. 1908

O. Njelle Hottenmann

Fil

Her, Günder Andersen.

2 Valkyriegde.



KRISTIANIA

VEIVÆSEN.

OVERINGENIØREN.

I anledning af Deres skrivelse her-
til af 3^{die} ds. skal man oplyse, at asfalt-
dekket udenfor no 29 Jacob Calls gade er
udført paa tilfredsstillende maade.

Kristiania den 5^{te} august 1908.

J. Basse

J. Basse

Til

Herr. Frelberg & Kløcker.

0.80

Udskrift

af **Christiania Byes Brandtaxtprotokol No. 87** forsaavidt Efterstaaende betræffer:

Aar 1908 den 6 Oktober blev efter Rekvisition fra Hr. Byggesker

Günder Andersen Ferdig Brandtaxt afholdt i og over
haus Eicudom

Mastr. N^o 29 Jacob Halls Gade.

Forretningen administreredes paa Brandtaxtbestyrerens Vegne af Overretssagfører

H. Gabrielsen i Henhold til af Stiftet meddelt Autorisation og

medbetjentes af undertegnede faste Taxationsmænd. — Hvordan:

Lieeren Günder Andersen var tilstede.
Hvorda: Taxtforretning af 20 Februar
d. A. foreholdtes Maalene.

Derefter besigtigedes og ommaales:
En 4 Etages Vaaningstbygning, der nu er færdig,
iid til Nabobygning med Yldested, iidvendig puds-
set, af samme Materiale og Takning som sidst,
iden Nabningen mod Nabo, Maalene stemmer,
men er Nibelen til Jacob Halls Gade 8.85 m. lang
Gjennemsnitlig og 12.10 m. dyb.

Ljelderen, hvortil 3 Trapper, har 4 dels
pudsede og dels appenelede Rum, 4 med hvælve-
de og pudsede Tæge, alle med Cementgulv, 1
pudset og farvet Parket med Cementgulv og
dobbelt Port. †

1^{ste} Etage, hvortil 3 Cement- og 3 Granit-
trapper, har 3 pudsede og farvede Rum med Granit-
trapper til 4^{de} Etage med trabelagte Træ og flise-
belagte Repær, 3^{de} Rum med Trapper til Loft,
3 Leiligheder, hver paa 1 pudset og farvet

Entré, 2 betrukne og malede Værelser, 1 pavelt
 og malet de 1^{de} Kjøkken, 2 de Skabe, 1 Leilighed
 paa 1 midset og farvet Entré, 3 betrukne og ma-
 lede Værelser, 1 pavelt og malet de 1^{de} Kjøkken
 2 de Skabe, 2 Leiligheder, hver paa 1 midset og far-
 vet Entré, 2 betrukne og malede Værelser, hvor-
 af 1 med Brygspand, 2 pavelde og malede de
 1^{de} Kjøkken, 2 de Skabe 3 pudsede og farvede
 Closetter med cementgulv.

2^{de} og 3^{de} og 4^{de} Etage er som 1^{ste}

Løftet har 2^{de} Rum og 24 Boder.

Her findes 15 Løber med 30 Løb, 27 femram-
 mens, 104 keramener, 3 enkelte og 59 mindre
 Vinduer, 9 Trappvinduer, 6 Jernvinduer i Taget,
 3 dobbelte Indgangsdøre, 18 dobbelte Balkondøre
 24 dobbelte Entrédøre, 52 dobbelte, 135 enkelte
 Døre, 66 Borddøre.

148 selvløflende Rullegardiner for Kr. 600-

18 støbte Balkoner med Jern-

gælder 4.500-

79 Kappelovne 4.000-

24 Korfurer med Hæfter . . . 1.680-

Vandledninger med 24 Vaske . . 1.200-

Gasledning med 48 Løgebleis . . 480-

Elektrisk Ringeledning 300-

2 Bryggpander 160-

2 Strygeovne 50-

2 Maskinruller 240-

Taget med Belæg 5.000-

Løftindredningerne 1.800-

Kjelderen Kr. 10.000 -
 Bygningen, sidst Laxeret for Kr.
 12.000 -, ialt Kr. 134.900 -
 613 m² x 220.

et Hundrede og fire og tredive Tusinde ni
 Hundrede Kroner.

Mødedne erklærede Taxterne afgivne i
 Hushold til aflagt Led og Regler. Noget Eiere
 eller Administrator havde ~~ikke~~^{naar} at bemærke

Regl. § 21 iagttaget.

Opløst og sluttet.

Betalt Kr. 24. -

H. Gabrielsen.

J. H. Schou.

C. Konopka.

Jens Olsen.

Udskriftens Rigtighed bekræftes.

Betalt 80. offi. Pre.

W. Schmidt.

613
 145

 3065
 2452
 613

 88.885



Færdigattest.

(Brugsattest)

F Attest L.-No. 373. 1908 V.D.

Vestne Distr. J.-No. 161. 1907

Kristiania Bygningsvæsen.

Herved bevidnes at nedennævnte at det for

Bygmester Ginder Andersen ved samme
anmeldte Bygningsarbeide paa Grunden Matr.-No. 29 Jacob Aals Gade
nemlig: Det under 21 de januar d.a som i indredet
attesterede Bygningshus nu i indredet Stand

er lovmedholdig udført og kan tages i Brug i Overensstemmelse med den meddelte Approbation

Opmærksomheden henledes paa, at Bygningslovens § 25 Pass. 10 bestemmer:

Agtes Bygninger eller Dele af saadanne taget i Brug til andet Øiemed end forudsat i den allerede approberede Anmeldelse, maa, selv om ingen Forandring af Bygværkets konstruktive Dele agtes foretaget, særskilt skriftlig Anmeldelse gennem vedkommende Bygningsinspektør indgives til Bygningschefen og dennes Samtykke dertil være meddelt.

I Gebyr betales til Bykassen:

Intet Gebyr

Kr.

Kristiania den 9de November 1908.

O. Bjelke Holtermann
Bygningsinspektør.

Gebyr.....er betalt den